TÜRK-İŞ, TÜRKİYE İŞÇİ SENDİKALARI KONFEDERASYONU
KÜTÜPHANESİ

9
.8733
K
6
5

93

...VE KALBİMİZDE DEMİRSOY VARDIR.

ÖLÜMSÜZLÜĞÜN
SIRRINA
EREN
BÜYÜK
LİDERİMİZİN
YÜCE
ANISINA

TÜRK-İŞ

331.8733
VEK
1976
1095

Büyük liderler ölmez.
Büyük liderler sadece yüceleşir.
Bizim Liderimiz, büyük liderimiz de ölmedi.
Daha da yüceleşti.
Türk İşçileri adına bu yüceliğin önünde
saygı ile eğiliyoruz.
Sevgimiz daha da sonsuz.
Minnetimiz olabildiği kadar büyük...
O, Türk İşçi Hareketine bir ömür adamıştı.
Her sayfası şerefle başarıyla, feragatle,
sevgi ile dolu bir ömür.
Türk Sendikacılık hareketi de, kendini onun
amaçlarına adıyor.

TÜRK-İŞ
Bilgi Merkezi

TÜRKİYE İŞÇİ SENDİKALARI KONFEDERASYONU - TÜRK-İŞ
KÜTÜPHANESİ

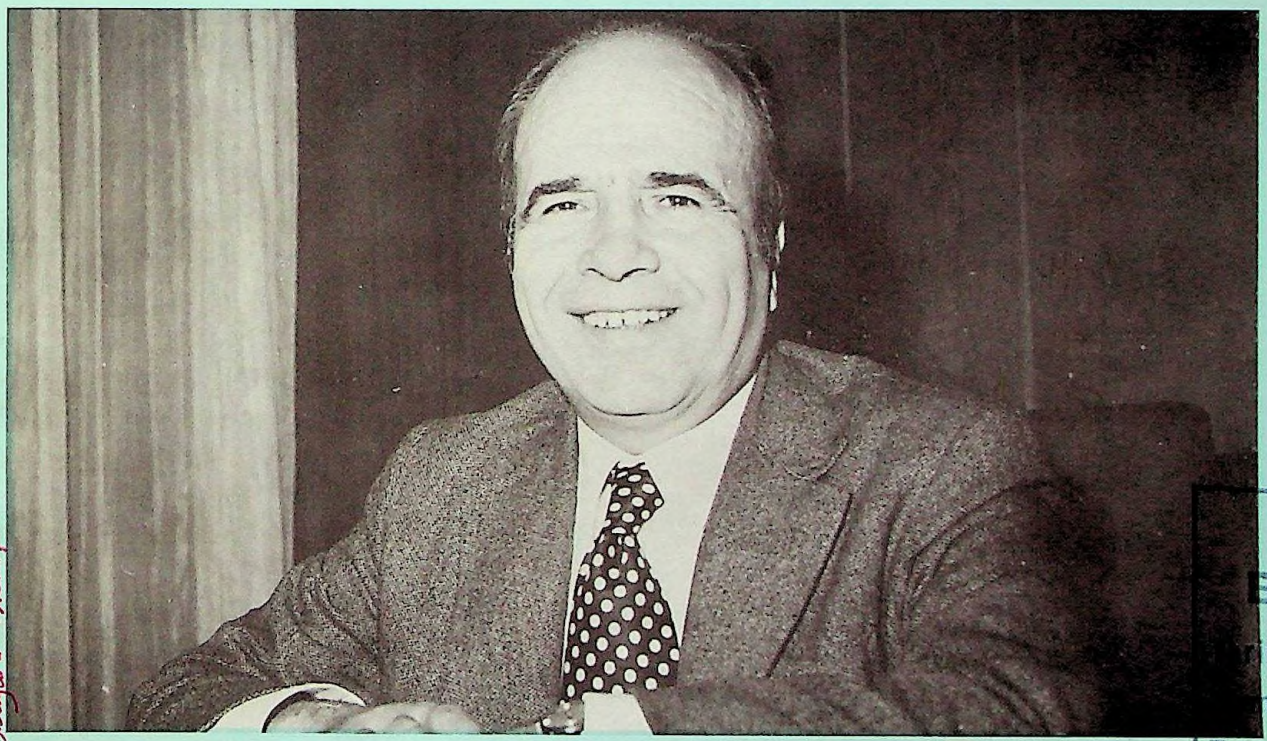

**ANKARA'DA,
HÜKÜMET VARDIR,
BAŞBAKAN VE
BAKANLAR
VARDIR.
ANKARA'DA,
TÜRK-İŞ VARDIR...**

SEYFİ DEMİRSOY

TÜRK-İŞ
Bilgi Merkezi
Tarih:.....
Demirbaş No: 1095
Tasnif No: 331.873.3 Kal
1976

Bilgisayara işlenmiştir

SEYFİ DEMİRSOY'UN BİYOGRAFİSİ

Seyfi DEMİRSOY, 1920 yılında Manastır'ın Nasliç kasabasında doğmuştur. Ailesi, o üç yaşındayken anayurda göç etmiş ve Çatalca'ya yerleşmiştir.

Seyfi DEMİRSOY 16 Haziran 1945'de işçi olarak İstanbul Bira Fabrikası'na girmiştir. 1946 yılında işçi sendikalarının kurulması serbest bırakılınca, bazı arkadaşlarıyla birlikte İstanbul Bira İşçileri Sendikasını kurmuştur.

DEMİRSOY, 1948 yılında da İstanbul İşçi Sendikaları Birliği'nin kurucuları arasında yer almış ve birlik lağvedilinceye kadar 12 yıl süre ile yöneticilik yapmıştır.

1952 yılında Türk-İş'in kurucuları arasında yer alan Seyfi DEMİRSOY ilk icra kurulunda muhasip üyeliğe seçilmiştir.

DEMİRSOY bu arada, Türkiye Tütün Müskirat ve Yardımcı İşçi Sendikaları Federasyonunun kuruluş hazırlıklarını yapmış ve Federasyonda Genel Sekreter olarak görevlendirilmiştir.

Türk-İş'in kuruluşundan itibaren Başkan Vekili ve Yönetim Kurulu üyeliği görevlerinde bulunan DEMİRSOY, 1960 Kasım ayında Türk-İş Genel Başkanlığına seçilmiş ve o günden bu yana yapılan bütün kongrelerde delegelerin çok büyük bir çoğunluğu tarafından yeniden aynı göreve getirilmiştir.

1974 yılının 14 Ocak günü Londra saati ile 9.15'te hayata gözlerini yumdu. Seyfi DEMİRSOY evli ve üç çocuk babasıydı.

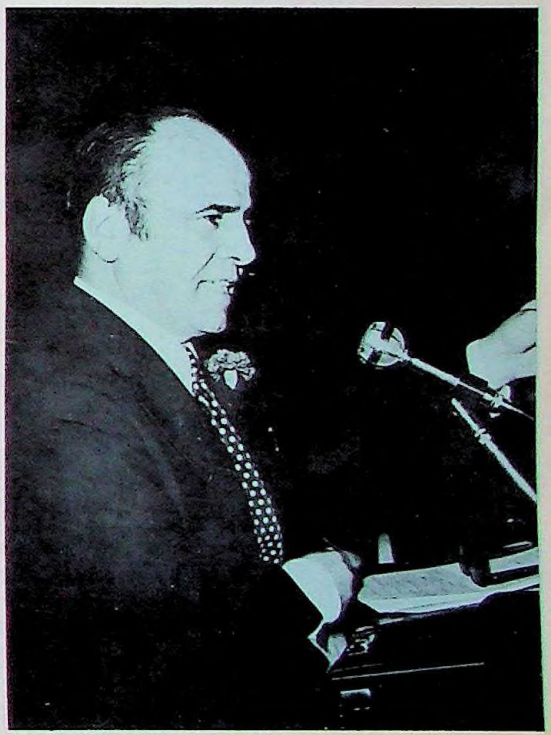

Ölümünü üzüntü ile karşıladığımız Sayın Demirsoy'un işçilerimizin bugün sahip olduğu hak ve menfaatlerin sağlanmasında, korunmasında yapmış olduğu değerli hizmetler aziz hatırasının daima takdirle anılmasına vesile olacaktır.

FAHRİ KORUTÜRK
Cumhurbaşkanı

O, Türk işçi hareketine bir ömür adamıştı. Her sayfası, şerefle, başarıyla, feragatle, sevgi ile dolu bir ömür.
Türk Sendikacılık hareketi de, kendini onun amaçlarına adıyor.

14 Ocak 1975
HALİL TUNÇ
Türk-İş Genel Başkanı

● SENDİKACILIK ÇİLELİ MESLEKTİR. İDEALİ OLANLARIN İŞİDİR.

SEYFİ DEMİRSOY

İŞÇİLİK YILLARINDA DEMİRSOY

Bu resmi ölünceye kadar çalışma masasında korudu, altta.

O ve işçilik.. Birbirinden ayrılmayan iki sıfat. Türk işçilerinin mutluluğu için Türk-İş Genel Başkanlığını kendisinden devraldığı Sn. Nuri Beşer'le birlikte, sağda.

"O" örnek bir Türk İşçisi idi.. Bira işçisi olarak çalışma hayatına başladığı günlere ait bir resmini ölünceye kadar masasının üzerinde en değerli bir hatıra olarak sakladı..

Türk-İş Genel Başkanlığına seçildiği günden ebedî âleme göçtüğü güne kadar işçiliği ile öğündü, temsil ettiği asil Türk işçilerinin en büyüğü olarak onlardan kopmadı, aralarından ayrılarak kendi sağlığına zarar verecek şekilde yoğun çalışmalarını sürdürdüğü günlerde bile fabrikasını, çalışan arkadaşlarını sürekli hatırladı, vefa duygusunu eski arkadaşlarından bir gün bile esirgemedi.. İdealist, dürüst ve vatanperver bir işçi olarak yaşadı ve Tanrısı'na öylece gitti..

Türk-İş Genel Başkanlığı gibi işçiliğin son mertebesine ulaştığı günden sonra da geldiği yeri, birlikte çalıştığı kişileri unutmadı..

● ŞİMDİ MÜSAADENİZLE
HAYATTA EN BÜYÜK
DESTEĞİM VEFÂKAR
EŞİME VE ÇOCUKLARIMA
HUZURUNUZDA
TEŞEKKÜR ETMEK
İSTİYORUM.
ONLAR BİR
SENDİKACININ EŞİ VE
ÇOCUKLARI OLMANIN
BÜTÜN SIKINTILARINA
BİLEREK VE SEVEREK
KATLANDILAR. ONUN
İÇİN KENDİLERİNE
TEŞEKKÜR EDİYORUM.

SEYFİ DEMİRSOY

MUTLU AİLE BABASI

Bülent, Levent ve Ayşe
Seyfi ve Mükerrem
Demirsoy'un ismini
yaşatacak olan yavruları,
Solda.
"O" Eşini sever, sayardı.
Büyük insan Demirsoy ise
Eşi için herşeydi, altta.

Namuslu ve mazbut bir ailenin reisi idi.. Vefakâr eşi Mükerrem DEMİRSOY'u, çok sevdiği yavruları Bülent, Ayşe ve Levent'ini bütün Türk İşçileri ile birlikte öksüz bırakarak aramızdan ayrıldığı güne kadar ailesine sarsılmaz bağlarla bağlı olarak yaşadı.. Eşinin ve yavrularının mutluluğunu her şeyin üstünde tuttu.. Şefkatli bir baba, saygı ve sevgiye dayanan aile yapısı ile de hepimize örnekti. Geleneksel Türk Aile felsefesine inançla bağlı olarak yaşadı ve sonra.. Zamansız aramızdan ayrıldı.. Türk İşçileri "O"nun vefatından sonra yılın annesi seçilen vefakâr eşine ve çok sevdiği yavrularına şükran duygularını sonsuzluğa kadar sürdürecekler..

Demirsoy'un hayatında sevgili kızı Ayşe'nin nişanlanması bir başka anlam taşıyordu. Ogün "O" dünyada en mutlu Babaydı.

● GÜÇLÜ SENDİKA HAREKETİ, TEMİNATLAR MÜESSESESİDİR. GÜÇLÜ SENDİKA HAREKETİ KOMÜNİZM İÇİN AŞILMASI GÜÇ BARAJDIR.

SEYFİ DEMİRSOY

O VE
TÜRK
SENDİKACILIĞI

Türk-İş 9. Genel Kurulu'na başta Cumhurbaşkanımız Sayın Fahri KORUTÜRK olmak üzere çok sayıda devlet adamı katıldı. "O' konuklarını bir bir karşıladı, ağırladı. Türk-İş'in sorumlu sendikacılık ilkesi içinde kamuoyundaki yerini bir daha perçinledi.

54 yıla yaklaşan bir ömür.. Bu ömrün mübalağasız üçte ikisinden fazlası Türk Milletinin bölünmez bir parçası olan asil Türk İşçilerinin mutluluğu için yoğun bir çalışma içinde geçmiştir. Gece gündüz demeden zaman mefhumunu fazla dinlemeden kongre, ziyaret, toplantılar ve bitmek tükenmek bilmeyen çalışmalar içerisinde... Neyin ne zaman ve nerede olduğunu kimlerle buluştuğunu, kimlerle tartıştığını dile getirmek gereksiz.. 'O' ölünceye kadar "İşçinin hizmetinde olacağım" dedi ve her sözünde olduğu gibi bu sözünü de tutarak ebedi âleme göçtü.. Birleştirici bütünleştirici, uzlaştırıcı yönlerini hep birlikte ayrım gözetmeksizin Türk Sendikacılığı yaşadıkça 'O'nun ideallerine uygun bir biçimde hatırlıyacağız.

Türk Sendikacılığı "O"nun ellerinde erginlik çağına erdi. Türk-İş'e bağlı bütün kuruluşlara, olduğu gibi Ağaç-İş Sendikası'na da yakın ilgi gösteriyor, gelişmesi için her türlü çabayı esirgemiyordu.

Ekmek - Barış - Özgürlük hür sendikacılığın temel prensibidir. Seçim, hür ve bağımsız sendikacılığın başta gelen şartı; "O" Türk-İş Genel Kurullarında oyunu kullanır, seçime verdiği önemi acıkça ortaya koyardı, altta.

"O" çalışan Türk kadınlarının hak ve menfaatlerini savunan koruyan ve onların korunmasını isteyen bir liderdi. Zaman zaman çoğunluğunu hanım üyelerin teşkil ettiği toplantılara katılır ve onlara hitabederdi. Bilirdi ki; hanım üyeler inandıkları zaman idealist bir sendikacı olurlardı. Solda

Bursa'da yapılan 4. Genel Kurul Türk-İş'in tarihinde geniş yer tutar. Atatürkçü Lider, Bursa Atatürk anıtına yakın çalışma arkadaşlarından Genel Mâli Sekreter Ömer Ergün ile birlikte Türk-İş çelengini koyuyor, üstte.

Bursa'da delegeler Atatürk anıtını topluca ziyaret ettiler. "O" bu ziyarette öndeydi, önderdi. Solda.

ÇİMSE·İŞ 4. GENEL KURUL
HOŞ G

"O"nunda Sendikası vardı. Tekgıda-İş'in üyesi idi. Tekgıda-İş Genel Başkanı Sayın İbrahim DENİZCİER'e başkanım diye hitap ederdi. Tekgıda-İş mensupları bir büyük lideri kendi bünyelerinden çıkarmakla her zaman övünecekler.

Solda

Bugün TÜRK-İŞ bünyesinde önemli yeri olan Çimse-İş Sendikasının kuruluşunda, gelişmesinde katkısı büyüktür. Çimse-İş'in Genel Kurulları artık "O"nsuz yapılacak. Fakat "O"nu daima şükranla anacaklar.

Üstte

DERİ-İŞ mensupları da en az Başkanları kadar DEMİRSOY'a içtenlikle bağlı idiler. DEMİRSOY İstanbul'a her gidişinde bütün sendikaları bu arada DERİ-İŞ'i de ziyaret eder, İşçi ve Yöneticilerle görüşürdü.

Sağda.

TÜRKİYE DERİS
SENDİKASI

Sendikacılık hayatında 20. yılını doldurduğu gün Deri-İş yöneticileri kadirbilirlik gösterdiler ve bir jübile düzenlediler. Deri-İş Genel Kurulu'nda Genel Başkanları Sayın Mustafa ŞAHİN büyük lideri "gelişmemizi kendisine borçlu olduğumuz büyük önder" diye taktim etti.

Sağda.

DOK, GEMİ-İŞ Sendikası TÜRK-İŞ'in yeni teşkilâtlanma plânında bir işkolu sendikası olarak kabul edildi. DOK, GEMİ-İŞ'in son Genel Başkanı Sn. Aslan SİVRİ DOG, GEMİ-İŞ Mensupları adına TÜRK-İŞ Genel Başkanını ziyaret eder. Sendikası ile ilgili bilgiler verirdi.

Altta.

Kemâl ÖZER, Şerafettin AKOVA ve DEMİRSOY
Maden işçilerinin ve Demiryolu işçilerinin liderleri TÜRK-İŞ Genel Başkanı ile sık sık bir araya gelir, ülke ve işçi sorunlarını görüşürlerdi. Solda.

Demiryolcuların DEMİRSOY'a karşı bir başka tutkuları vardı. Onlarda Türk-İş Genel Başkanını hemen hemen her Genel Kurullarında dinlediler. "O"nu sevdiler, saydılar. TCDD. Yönetim Kurulunda işçileri Salih SELEK temsil ediyordu. "O" da artık aramızda yok. İki değerli işçi lideri. Demiryolcularla birlikte. Üstte.

KAUÇUK-İŞ Sendikası Lastik İş kolunda TÜRK-İŞ'in kurduğu, kurulmasına ve gelişmesine yardımcı olduğu bir sendikadır. KAUÇUK-İŞ Genel Başkanı bütün sendika liderleri gibi DEMİRSOY'u içtenlikle sever ve sayardı. Sağda.

KOOP-İŞ Sendikasının son Genel Kurulunda "O"nu hep birlikte zevkle dinlemiştik. Kooperatifçiliğin ülke için taşıdığı önemi büyük lider en güzel cümlelerle dile getirmişti. Kooperatiflerde çalışanları teşkilâtlandıran Koop-İş Sendikası yöneticilerini takdir ettiğini ifâde etmişti. Koop-İş Genel Kurulu ve ölümsüz lider DEMİRSOY.

Maden İşçilerinin her sorunu merhum Genel Başkanın sorunu idi. "O" yer altında binbir zahmet ve meşakkatle çalışan maden işçilerinin de sevgilisi idi. Maden işçileri ile bir arada olduğu zamanlar "O"nun için ayrı bir anlam taşırdı. Nitekim, maden işçileri hür dünyanın en büyük işçi liderlerinden birisi olan DEMİRSOY'u iş elbiseleri ile ebediyete yolcu ettiler.

Ömer KARAHASAN ve Rafet KOYLAN'la Maden işçilerinin bir Genel Kurulunu birlikte yönetiyorlar.

Maden Federasyonu Türk-İş'e katıldıktan sonra Türk-İş daha da güçlendi Maden-İş Federasyonu Başkanı Sn. Kemâl ÖZER Türk-İş Başkan Vekili olarak hizmetini sürdürüyor. Genel Başkan ve Genel Başkan Vekili birbirlerini içtenlikle sever sayarlardı. Solda.

METAL-İŞ kolunda TÜRK-İŞ bünyesinde şimdi Türk Metal diye anılan bir Metal-İş Federasyonu vardı. Metal işçilerinin de bütün Genel Kurulları ölümsüz liderin katılmasıyla daha da büyük bir ilgi toplar, yankıları geniş olurdu. Altta.

Cam Sanaylinde çalışanların Türk-İş bünyesindeki güçlü kuruluşu Kristal-İş'tir. Uluslararası Atom Petrol Kimya Federasyonunun İstanbul'da yapılan Genel Kurulunda Kristal-İş Başkanı Sn. Mehmet ŞİŞMANOĞLU'nun konuşmasını büyük bir ilgiyle izledi.

Sağlık-İş İşçileri büyük lidere inançla ve sevgiyle bağlıydılar. Bu bağlılıklarını Sağlık-İş'in 6. Genel Kurulunda Sağlık-İş Gn. Bşk. Türk-Iş Genel Başkanına altın bir rozet takarak tescil ettl. Solda. İstanbul'da kurulu bulunan Su-İş Sendikası yöneticilerine özel sevgisi vardı. Yöneticilerle aynı köydendiler. Hemşehrı idiler. Genel Kurullarına katılır, coşkun sevgi gösterileriyle karşılanırdı. Altta.

Türk Sendikacılığı 1967 yılına kadar tek Konfederasyonun çatısı altında idi. Sonradan çeşitli nedenlerle ayrılmalar, kopmalar oldu. 1967'den önce Tek Gıda-İş yöneticileri eski Türk-İş Başkan vekillerinden rahmetli Celâl Beyaz ve rahmetli büyük liderle birlikte. Üstte

Disiplinli ve sorumlu sendikacılıkta ŞEKER-İŞ'i örnek gösterirdi. ŞEKER-İŞ yöneticileri başta (şimdi Türk-İş Genel Sekreteri olan) eski ŞEKER-İŞ Genel Başkanı Sn. Sadık ŞİDE olmak üzere sık sık O'nu ziyaret eder, yararlı görüşmeler yaparlardı. ŞEKER-İŞ eski yöneticilerinden Edip KAFALI'da "O"nun vefatından sonra feci bir trafik kazasında hayatını kaybetti.
Engin rahmet dileklerimiz onlarla olsun...

Tekgıda-İş kendi içinde daha önce meydana gelen bir bölünmeden sonra "O"nun geçici başkanlığında bugünkü büyük ve güçlü durumuna geldi. Tekgıda-İş yöneticileri ile birlikte en büyük gıda işçisi. Üstte.
Tarım işçilerinin sosyal güvenliğe kavuşmaları, teşkilâtlanmalarını tamamlamaları en büyük arzusu idi. Tarım-İş yöneticilerine direktifler verir, onlarla özel olarak ilgilenirdi. Solda.

Teksif, Türk-İş'in en güçlü kuruluşlarının ön safında gelmektedir. Teksif Genel Başkanı Sn. Şevket YILMAZ Türk-İş Başkan Vekili olarakta hizmetlerini sürdürüyor.

Teksifçiler DEMİRSOY'a yürekten bağlıydılar, bu bağlılıklarını "O"nun hayatını ve hizmetlerini sergileyen bir film yaptırarak ebedileştirdiler. Ortadoğunun en güçlü işçi kuruluşu Teksif ve büyük lider.

Tes-İş Federasyonu, Türk-İş'in en güçlü kuruluşlarından biridir şimdi...
Sayın Orhan ERÇELİK'in Başkanlığında daha da büyüyen, gelişen Tes-İş'i sık sık ziyaret eder, çalışmalarla ilgili bilgi alırdı. Solda.
Yavru Vatan Kıbrıs'ta Türk İşçilerinin kurdukları Türk-Sen Teşkilâtı Türk-İş'e "O"nun sağlığında üye oldu. Türk-Sen Genel Sekreteri Necati TAŞKIN'ı bir kardeş gibi sever, Kıbrıs'taki işçilerin ve soydaşlarımızın sorunları ile yakından ilgilenirdi. Altta.
Büyük liderin ölümü Kıbrıs'taki işçileri de mateme boğdu.

GES-İŞ Sendikası önce eski Genel Başkanları Osman SOĞUKPINAR'ı sonra da TÜRK-İŞ Genel Başkanını kaybetmenin acısı ile yaralandılar. DEMİRSOY, Ges-İş Başkanı Erol AYKAÇ ve arkadaşları ile.

● HANGİ HAKKIMIZ
ELİMİZDEN ALINMAK
İSTENDİYSE BAŞBAŞA
VERDİK. VE HER
TEŞEBBÜSÜ
ALTETMEYİ BİLDİK.

SEYFİ DEMİRSOY

HAK MÜCADELESİNDE DEMİRSOY

Toplu Sözleşme döneminde ilk sözleşme Sümerbank'ta imzalandı. Törene katılanlar başta "O" mutluydular. Solda.

Emeğin namuslu savunucularından biri, bizzat bir emekçi olarak Türk Sendikacılığının gelişmesinde, Türk-İş'in güçlenerek toplumda en saygılı bir baskı grubu haline gelmesinde 'O'nun rolü hepimizden fazladır. Türk Sendikacılığının ölümsüz liderlik vasfı Türk-İş ve Türklük yaşadıkça hep 'O'nun olacaktır. Hak mücadelemizin bayraktarı 'O'ydu. 'O' ülkemizin bir an önce çağdaş uygarlık seviyesine çıkabilmesi için kalkınma hamlelerine büyük önem verir, sosyal adalet içinde hızla kalkınmayı savunurdu. Geleceğin daha mutlu Türkiye'sinin inşaasında O'nun da büyük payı vardır.

M. Vekillerini seçtirmeme kampanyası Türk-İş liderlerini mahkeme önüne cıkardı "O" ve 15 yıl birlikte çalıştığı Genel Sekreteri Yargıç önünde..

Tandoğan'da ünlü "Komünizmi Tel'in Mitingi" 'O'nun konuşmasiyle amacına ulaştı.. Yıl: 1962
Soldaki sayfada.

Kavurucu bir Ağustos sıcağında Tandoğan'da "İşçi Emeklilik Kanunlarının Meclisten geçen şekliyle yasalaşması" için düzenlenen mitingte. Yıl: 1969
Sağda.

Mitingler, grevler, sözleşmeler şimdi "O"nsuz fakat "O"nunla.

"O" haksızlıklarla mücadelede semboldü, Altta.
TÜRK-İŞ'in en güçlü üyelerinden Teksif'in ilk grevinde ilk grev gözcüsü "O" olmuştu, Sağda.

● EĞİTİM, DÜNYANIN HER YERİNDE, HÜR SENDİKACILIĞIN BAŞLICA MESELE VE ÇALIŞMA KONULARINDAN BİRİ OLAGELMİŞ; YURDUMUZDA İSE, MESELELERİMİZİN DAİMA BİRİNCİ SIRASINI İŞGAL ETMİŞTİR.

SEYFİ DEMİRSOY
31 EKİM 1973

EĞİTİMCİ
DEMİRSOY

Türk-İş Kollejinde öğrenim görenler Büyük Eğitimci Demirsoy'u sık sık karşılarında gördüler. Ondan feyz aldılar, altta.

Türk-İş Kollejinde her dönem sonu diploma dağıtımını bizzat kendisi de yapardı. Sağda.

Yalnız Türk İşçilerinin değil bütün ulusun eğitim sorunlarıyla yakından ilgilenen örnek bir liderdi.. Bir taraftan sürekli okuyarak kendisini yetiştiriyor diğer taraftan etkili davranışları ile Türk Sendikacılarını ilmin ve bilimin ışığında daha da gelişmiş örnek kişiler olmağa teşvik ediyordu..

Türk-İş birinci eğitim şûrası onun önderliğinde toplandı.. Türk-İş Sendikacılık Koleji "O"nun önderliğinde kuruldu.

Çağın gereklerine uygun bir Milli eğitim politikasının yeni baştan ele alınmasını ve bütün yurtdaşların sürekli bir eğitimden geçirilmesini ister ve özlerdi.. Dileğimiz 'O' nun bu özlemlerinin bir an önce gerçekleşmesi...

● BİRİSİNİN BAŞI
BÜYÜDÜ MÜ HERKES
ONU TENKİT
EDER. ZAFERİ
BAŞKASINI TENKİTTE
GÖRÜRÜZ, BUNDAN
VAZGEÇMELİYİZ.

SEYFİ DEMİRSOY

KÖYDE
DEMİRSOY

Erzurum Kongresi'nde huzur bulduğu köy evinin kapısı önünde, solda.

Toprak kokusu kerpiç ev ve köyünün özlemini büyük lider Erzurum'da böylesine giderdi, sağda.

Türk Milletinin hakiki efendisi ve müstahsili Türk köylüsüne sarsılmaz bağlarla bağlıydı.. Toprağa büyük bir tutkusu vardı..

Şehrin bunaltısından bunalan ruhunu zaman zaman köy insanları ile dinlendirir yorgunluğunu köyde giderirdi.. oprak ve tarım reformu topraksız yada az topraklı köylülerimize âdil toprak dağılımının gerçekleştirilmesi büyük istekleri arasındaydı..

Amansız hastalığa yakalanmadan önce "bir gün emekli olursam köyüme dönerek toprakla uğraşacağım" derdi... Bu arzusunu gerçekleştiremedi ama köye ve köy insanına engin sevgisini ve saygısını ömrünün sonuna kadar taşıdı ve öyle yaşadı..

Köy evinde sabah kahvaltısı.
Şeker-İş Erzurum Şb. Başkanı M. Kaya'nın köyünde
otururdu, bir süre O'nun evinde konuk oldu. Altta.

Erzurum'da toplanan 8 nci Gn. Kurul'un Türk-İş'in
tarihinde önemli bir yeri vardır. Erzurum'da şefkât timsali
Demirsoy bir boyacı çocuğu severken. Sağda.

● SENDİKACILAR
PARTİZANLIKTAN
HOŞLANMAZLAR
PARTİZANLIĞI
SEÇECEK
SENDİKACININ
BAŞARISI TARİHTE NE
OLMUŞSA BUGÜN DE
VE YARIN DA O
OLACAKTIR!

SEYFİ DEMİRSOY

DEVLET
VE
HÜKÜMET
ADAMLARIYLA

Cumhuriyet döneminin sendikacılık hareketini yozlaştırmadan amacından saptırmadan yüceltirken, kendisi de aynı oranda yüceldi, bir büyük kişiliğe sahip oldu.. Devlet ve hükûmet adamları 'O'nu yanlız işçi sorunlarında değil ülke sorunlarında da bir denge unsuru olarak gördüler.. Türk İşçilerini gereksiz yere sokağa dökmedi.. Anarşiyi hiç bir zaman olumlu karşılamadı.. Her davranışında olduğu gibi bu davranışında da Türk Sendika liderlerine örnek oldu... Bugün de Türk-İş ve ona bağlı kuruluşlar aynı amaçla aynı inançla işçi haklarını ulusun mutluluğu ile birlikte daha fazla koruma bilinci içindeler...

kiside şimdi
ıayatta yok.

. İnönü Türk
Devletinin
kurucularından biri
Atatürk'ün yakın
silâh arkadaşı idi.
Ünlü devlet
damımız,
DEMİRSOY'u
ok severdi.

. Genel Kurul'a
elerek konuştu.
Sorumlu
endikacılığın
ğütlerini verdi.

D'nuda rahmetle
nıyoruz.
oldaki resimde.

emirsoy,
ci
umhurbaşkanımız
n. Cevdet
unay'la, sağda.

"Türk-İş Genel Başkanı Seyfi Demirsoy'un vefatı haberini büyük üzüntü ile öğrendim. Türk-İş camlasının acısını yürekten paylaşır, merhuma Allah'tan mağfiret, Türk-İş Teşkilâtına ve Demirsoy ailesine başsağlığı dilerim."

NAİM TALU
Başbakan

Sendikacılık tarihimizde olduğu kadar, demokrasi tarihimizde de Seyfi Demirsoy'un adı ve yeri silinmeyecektir. Türk işçileri onu daima şükran, sevgi ve saygı duygularıyla anacaklardır.

BÜLENT ECEVİT
C.H.P. Genel Başkanı

"Hür Sendikacılığın kurulması ve gelişmesinde pek değerli hizmetlerde bulunmuş olan Sayın Demirsoy'u saygı ile anarız."

SÜLEYMAN DEMİREL
A.P. Genel Başkanı

Prof. Nihat Erim.'in Başbakanlığı 12 Mart Muhtırasından sonra başlar...
Demirsoy; bu geciş döneminde Teşkilâtını bâdirelere sürüklemeyen büyük liderdir.

Milli Savunma Bakanlığı döneminde Sayın İlhami Sancar işçi haklarına yakınlığı ile tanınmıştı. O, büyük lider ve Harb-İş yöneticileriyle, altta.

Demirsoy'la Eski Çalışma Bakanlarından Sn. Ali Naili Erdem arasında yakın bir dostluk, karşılıklı sevgi, saygı vardı... Sağda.

Eski Çalışma Bakanlarından Sn. Turgut Toker Ölümsüz Lider'le aynı Apartmanda oturdular. Dostlukları O ölünceye kadar devam etti, üstte.

Sn. Ecevit'in Çalışma Bakanlığı dönemi Türk-İş'le sıkı işbirliği esasına dayanır. Türk İşçileri Sn. Ecevit'i o dönemde parti farkı gözetmeksizin sevdiler, saydılar, solda.

Eski Çalışma Bakanlarından Sn. Hayrettin Erkmen gelişme dönemin'de Türk-İş'in yanında oldu. Demirsoy kadirbilir bir lider olarak Sn. Erkmen'i unutmadı, altta.

● SENDİKACI DİKKATLİ KONUŞMALIDIR. BİRBİRİNİZLE KONUŞUN GÖRÜŞÜN, SONRA İDDİADA BULUNUN!

SEYFİ DEMİRSOY

ULUSLARARASI SENDİKACILIKTA DEMİRSOY

Dost ve Kardeş Pakistan'ın İşçi Liderleriyle zaman zaman görüşür, onlardan bilgi alırdı. Şimdi Pakistan'ın ünlü İşçi Liderlerinden birisi olan K. Hurşid Ahmed ve arkadaşlarıyla.

Uluslararası alanda etkili bir liderdi. Birleşik Amerika'da hepsi sendikalı olan film artistleriyle de görüşmüştü. Hollywood'u ziyareti büyük yankılar uyandırdı.

Türk Sendikacılığını yalnız yurtda değil, uluslararası alanda da itibarlı bir hale getirme konusunda yoğun çabalar 'O'nunla başlar. Uluslararası hür işçi sendikaları konfederasyonuna Türk-İş'in katılması 'O'nun zamanında gerçekleşti.. 'O' hür dünyanın çeşitli ülkelerinde saygı telkin eden kişiliği ile Türklüğü her zaman yücelten bir kişi olarak yaşadı ve öylesine ebedî âleme göçtü.. Vefatı yalnız Türkiye'de değil dünyanın bütün ülkelerinde de büyük teessüre neden oldu..

Hür Dünya Sendikacıları büyük liderin kaybından büyük acı duydular...

İsrail'de bir ATATÜRK Ormanı vardır. Bu ormana özellikle Türkler ağaç dikerler. DEMİRSOY Eşiyle birlikte İsrail'i ziyaretinde ATATÜRK Ormanına ATATÜRK'cü bir işçi lideri olarak ağaç dikerken, solda.

TÜRK-İŞ
Bilgi Merkezi

Uluslararası Petrol Kimya ve Atom İşçi Sendikaları Federasyonu 1973 yılında İstanbul'da Genel Kurul yaptı.
DEMİRSOY o kongreyi de büyük bir dikkatle izledi, altta.

İsrail'in ünlü İşçi Konfederasyonu Histadrud'un eski Başkanı Aron Beker'le

Yunanistan'la aramızda büyük sorunların bulunmadığı bir dönemde Atina'yı ziyaret etti. 1961'de Yunan İşçi Sendikaları Konfederasyonu Genel Kurulu'nda konuştu.

● YALANIN
SENDİKACILIKTA ASLA
YERİ YOKTUR.

SEYFİ DEMİRSOY

HASTALIK GÜNLERİ

Hayatının en olgun çağını yaşıyordu.. Türkiye'ye, büyük Türk Milletine ve Türk işçilerine daha uzun yıllar hizmet edebilirdi. Fakat zamansız gelen hastalık 'O'nu hiç istemediği halde yurd dışında tedaviye gitmeye zorladı.. Hastalığı yenmek için büyük bir irâde gücü gösterdiğini hep birlikte hatırlarız.. Ne çare.. İnsan oğlunun ezeli kaderinde yazılı olan hüküm gelip çatmıştı.. Türk işçilerinin ölümsüz lideri hasta yatağında hastalığı yenmeye, bir an önce görevine dönmeğe uğraşıyordu.. Son saatlerine kadar şuuraltı olarak mesleği ile ilgili çeşitli konuşmalar yaptığı, direktifler verdiği ve son saatlerinde bile sarsılmaz irâdesi ile gerçekleri göstermeğe çalıştığı bilinmektedir..

Zamansız yakasına yapışan hastalık!.. Vefakâr Eşi Mükerrem hanımefendi her zaman olduğu gibi yanında..

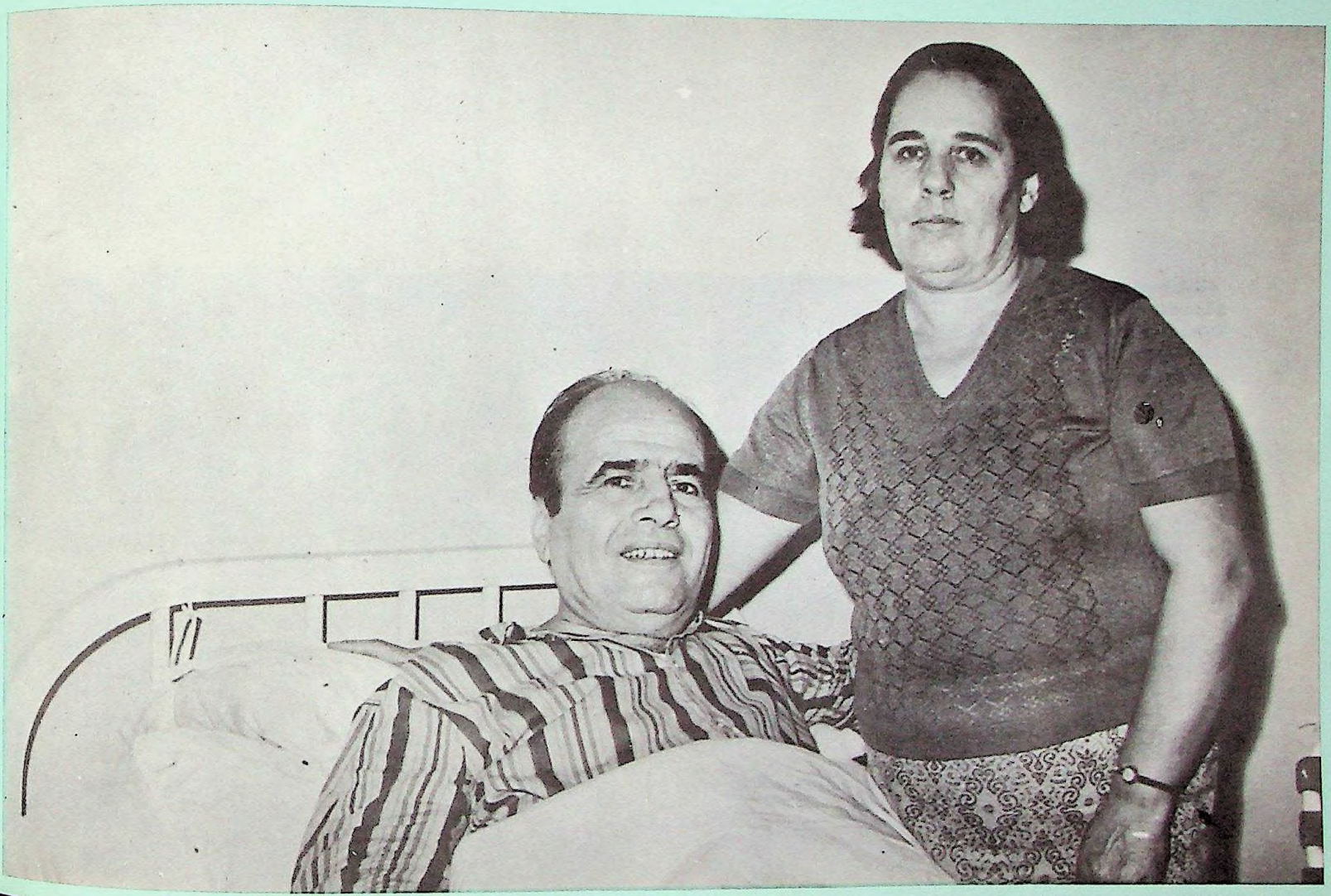

Hastahanede bütün kuruluşlar akın akın "O"nu ziyaret ettiler.. Kur'a Şeker-İş yöneticilerine düştü.

Hastaydı. Hastalığa yüz verdiği yoktu; hastahanede de işçi sorunlariyle ilgilenmekten geri kalmadı..

● İŞÇİLERİ SOKAKTA
GÖRMEK
İSTİYENLERİN
ARZULARI
KURSAKLARINDA
KALACAKTIR.
SOKAK EN SON ÇARE
AMA EN SON
ÇAREDİR.

SEYFİ DEMİRSOY

SONSUZLUĞA YOLCULUĞU

Ölümsüzlüğün sırrına erebilmek, Tanrısı'na kavuştuğu anda bile kişiliğini yüceltebilmek, dünya üzerinde sayılı fânilere nasip olmuştur.. 'O' son yolculuğuna çıkarken dargınları barıştırmasını Türkiye'nin siyasî istikrara bir an önce kavuşmasını sağlamada kendisine düşeni yapmasını bilebilmiş nâdir kişilerdendir.. Bugün artık 'O'nu mânevi kişiliği ile anıyor, yaşıyor ve yaşatmağa çalışıyoruz.. Türk-İş yaşadıkça Türk-İş'in ölümsüz liderliği hep 'O'nun olacak.. İlkelerine inançla bağlı Türk Sendikacıları olarak ortak düşüncemiz 'O'nun emanetini daha da yüceltmek... Bu inançla büyük liderimizi engin minnet ve şükran duyguları ile anıyor Yüce Tanrı'dan kendisine sonsuz rahmet diliyoruz...

Rahat uyu büyük Başkan, ruhun şâ'd olsun...

Türk Sendikacılığına büyük hizmetleri geçen ve yenilikler alanında başarılar sağlayan merhuma Tanrı'dan mağfiret, size ve Teşkilâtınızın bütün mensuplarına şahsım ve Türk Silâhlı Kuvvetleri adına başsağlığı dilerim.

SEMİH SANCAR
Gn. Kurmay Başkanı

14 Ocak 1974 Londra'da hayata gözlerini yumduğu gündür. Bir kez yenik düştü o da ecele. Londra'dan Vatan Topraklarına döndüğü zaman ölmüştü, fakat ölmemiş gibiydi.

Vefatı yalnız işçileri değil toplumun bütün kesimlerini acıyla sarstı, üstte.

Biricik kızı Ayşe'sini çok severdi. Ayşe sağlık dilekleriyle uğurladığı Babasını Esenboğa Hava alanında sonsuz bir teessürle karşıladı, yanda.

Demokratik rejime inançla bağlı, hukuka saygılı bir İşçi liderlydi.

Prof. Dr.
TURHAN FEYZİOĞLU
C.G.P. Genel Başkanı

Levent küçük oğluydu.
Babasını andırıyordu.
Zamansız gelen ecele
isyan duygularıyla dolu
olarak Babasını karşıladı.

Bir ömrü birlikte yaşadılar. Mükerrem hanımefendi en büyük desteğini yitirmenin büyük acısı içinde Türk-İş'de büyük eşine fatihalar okudu, üstte

Türk-İşçileri ve Türk Sendikacıları artık öksüzdüler. Türk-İş binasında kurulan katafalka dualarla ve göz yaşları arasında yerleştirildi, sağda üstte.

Katafalkın önünden kimler geçmedi ki... Millet Meclisi Başkanı Sn. Kemâl GÜVEN saygı duruşunda, sağda altta.

Sağlık İşçileri iş kıyafetleriyle "O"nu son defa ziyaret ediyorlar, üstte.
Türk denizcileri Deniz-İş Kanunun çıkmasını yakından takip eden büyük lidere şükran borçlarını ödeme gayreti içindeler, sağda üstte.

Türk-İş'ten göz yaşlarıyla alınan DEMİRSOY'un naaşı eller üzerinde cenaze arabasına götürüldü, sağda altta.

Çelenkler
çelenkler
Türk-İş
büyük
liderinin
sayesinde
çiçek
bahçesine
dönmüştü.

Demiryolcular büyük lideri son saygı duruşunda, üstte.

Almanya'dan cenaze töreni için gelen DGB Temsilcisi Heinz Richter ve eski TÜRK-İŞ Başkanlarından Nuri Beşer saygı duruşunda, yanda.

DİSK yöneticileri "O"na saygı duruşunda bulunmayı bir görev saydılar. DİSK kurulduktan sonra TÜRK-İŞ ve DİSK yöneticileri ilk defa "O"nun cenazesinde bir araya gelebildiler.
Üstte

İşçiler boy boy, sıra sıra "oy DEMİRSOY" diye diye katafalkın önünden sabaha kadar saygıyla geçtiler.
Solda

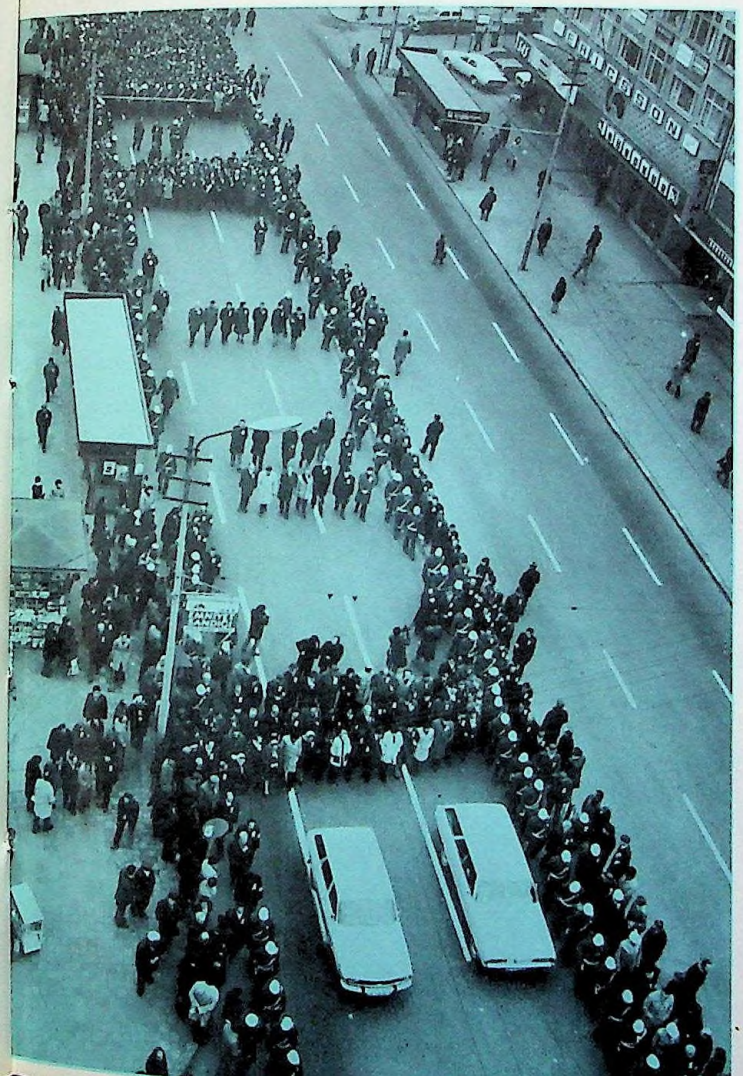

Türk milleti biliyor ki Demirsoy, daha ölmeden emekçilerin yüreklerinde anıtlaşmış bir liderdi. Şimdi o asıl ölmezliğe varmıştır. Emekçileri her zaman dimdik tutacak tek teselli budur.

BEYHAN CENKÇİ
Ankara Gazeteciler
Cemiyeti Gn. Başkanı

"O"nu Türk-İş'ten, önce Maltepe Camiine sonra da Karşıyaka mezarlığına minnet ve şükran duygularıyla uğurladık. Soldaki sayfada.

Dondurucu soğuğa rağmen Ankara caddeleri tıklım tıklım doluydu. "O"na yaraşır bir şekilde disiplinli saygılı bir

Demirsoy'u
kaybettik
ama biz
inanıyoruz ki
büyük
liderin
açtığı
çığır
devam edecek,
"Türk
işçi hareketi"
macera
peşinde
koşanların
değil,
yine
rahmetli
Seyfi Demirsoy
gibi
temiz yürekli,
özgürlükçü,
inançlı,
insanları seven
liderlerin
öncülüğünde
gelişecek ve
oluşacaktır.

Merhum
ECVET GÜRESİN
Hürriyet Gazetesi Başyazarı

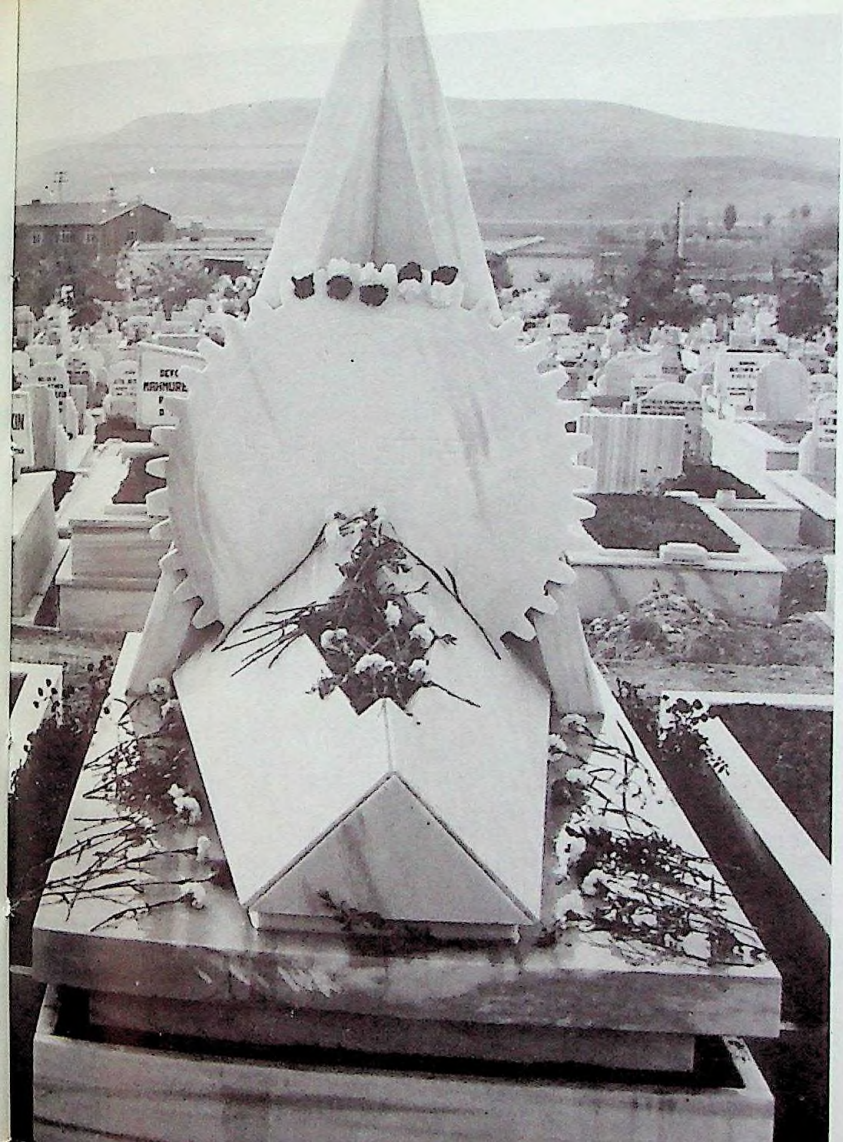

ŞİMDİ KARŞIYAKA MEZARLIĞINDA BİR MEZAR VAR... ZAMAN ZAMAN UĞRADIMIZDA TÜRK İŞÇİLERİNİN YAŞLI GÖZLERLE ZİYARET ETTİKLERİ, DUALAR OKUDUKLARI ÖLÜMSÜZ LİDERİMİZİN MEZARI.. ANKARA ŞİMDİ "O"NUN EBEDİLEŞEN HATIRALARIYLA BİR BAŞKA ANKARA'DIR. "O"NSUZ, FAKAT ONUNLAYIZ.

NUR İÇİNDE YATSIN RUHU SA'D OLSUN

Demirsoy'u
kaybettik
ama biz
inanıyoruz ki
büyük
liderin
açtığı
çığır
devam edecek,
"Türk
işçi hareketi"
macera
peşinde
koşanların
değil,
yine
rahmetli
Seyfi Demirsoy
gibi
temiz yürekli,
özgürlükçü,
inançlı,
insanları seven
liderlerin
öncülüğünde
gelişecek ve
oluşacaktır.

Merhum
ECVET GÜRESİN
Hürriyet Gazetesi Başyazarı

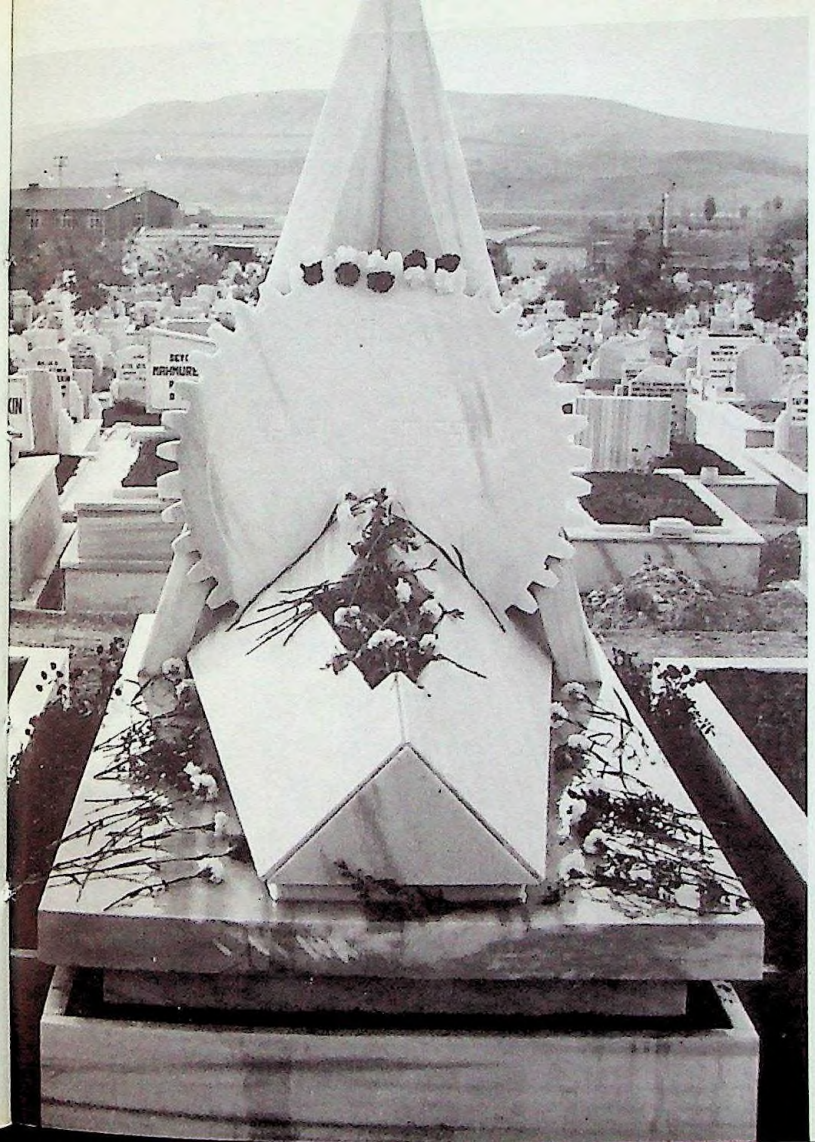

ŞİMDİ KARŞIYAKA MEZARLIĞINDA BİR MEZAR VAR... ZAMAN ZAMAN UĞRADIMIZDA TÜRK İŞÇİLERİNİN YAŞLI GÖZLERLE ZİYARET ETTİKLERİ, DUALAR OKUDUKLARI ÖLÜMSÜZ LİDERİMİZİN MEZARI.. ANKARA ŞİMDİ "O"NUN EBEDİLEŞEN HATIRALARIYLA BİR BAŞKA ANKARA'DIR. "O"NSUZ, FAKAT ONUNLAYIZ.

NUR İÇİNDE YATSIN RUHU ŞA'D OLSUN..

O'nsuz

Büyük toplantılar
eskiden olduğu gibi
gene Ankara'da
yapılagelmektedir.
Her toplantı
nedeniyle Ölümsüz
Liderin Kabri
ziyaret edilir.
Saygı duruşunda
bulunularak
aziz anısı
içtenlikle tazelenir.
Şimdi Ankara
Demirsoy'un kabri
ile de bir başka
anlam kazanmıştır.
TÜRK-İŞ
Yönetim Kurulu
Yeni Genel Başkan
ve Genel Sekreteri
seçtikten sonra da
büyük liderin
kabrini ziyaret etti.

TÜRK-İŞ
Bilgi Merkezi

Türkiye İşçi Sendikaları
Konfederasyonu
TÜRK-İŞ
TARAFINDAN HAZIRLANAN
BU ALBÜM,
AYYILDIZ MATBAASI A.Ş.
17 75 92 - 17 83 75 - ANKARA
OFFSET TESİSLERİNDE
BASILMIŞTIR.

KAPAK VE İÇ SAYFA DİZAYNI:
GRAFİK STÜDYO
REKLAM AJANSI 29 70 46 — ANKARA

REPRODÜKSİYON:
TORUNOĞLU OFFSET
17 71 24 — ANKARA

TÜRK-İŞ Bilgi Merkezi
8 1 0 9 5
331.8733 VEK 1973

AYYIL